

L'ASSALTO

Con l'esplosivo al postamat «Colpa della carenza di agenti»

“Banda della marmotta” scatenata: dopo due colpi falliti a San Pietro in Lama e Surbo il commando composto da quattro persone entra in azione a Leverano nel sabato sera

“Territorio lasciato scoperto: così i criminali sono autorizzati a colpire

Siap sindacato

ELISABETTA CONTE

LEVERANO

Non si arresta l'escalation di assalti agli sportelli automatici nel Salento. Dopo i due tentativi falliti nella notte tra venerdì e sabato ai danni delle filiali Monte dei Paschi di Siena a San Pietro in Lama e Surbo, la “banda della marmotta” è tornata a colpire a distanza di poche ore, prendendo di mira l'ufficio postale di via Turati, nella serata di sabato, pochi

minuti prima delle 21.30.

I fatti

Almeno quattro individui incappucciati e armati hanno posizionato due ordigni artigianali all'interno del postamat, facendoli esplodere in rapida successione. Ma i malviventi sono stati costretti ad allontanarsi a mani vuote: la cassaforte è rimasta bloccata all'interno della struttura danneggiata. Il commando è poi fuggito a bordo di un'Alfa Romeo Giulietta bianca, rubata la mattina stessa a Nardò. Poco dopo il mezzo è stato ritrovato completamente carbonizzato in contrada Capuzzi, lungo la provinciale 220. I vigili del fuoco hanno domato le fiamme, mentre i carabinieri hanno avviato le indagini, con posti di blocco attivi in tutta l'area e l'analisi delle immagini di videosorveglianza in corso. I danni all'ufficio postale sono ingenti.

Il sindacato

Dura la presa di posizione

del Siap, il Sindacato italiano appartenenti alla polizia, che punta il dito contro le mancate assunzioni che stanno creando un grave squilibrio tra il bisogno di sicurezza e la reale capacità di controllo del territorio. E Leverano, «comune strategico per il comparto agroalimentare e il turismo», è l'esempio lampante di un territorio lasciato scoperto, dove «la criminalità si sente autorizzata a colpire anche in pieno centro e sotto gli occhi, seppur simbolici, delle istituzioni». Il Siap ha rivolto un appello urgente al prefetto e al questore affinché venga predisposto un potenziamento straordinario di pattugliamento serale e notturno, anche con l'impiego dei Reparti prevenzione crimine. Chiesto inoltre alla Regione di farsi portavoce al ministero dell'Interno per un piano straordinario di rafforzamento degli organici.

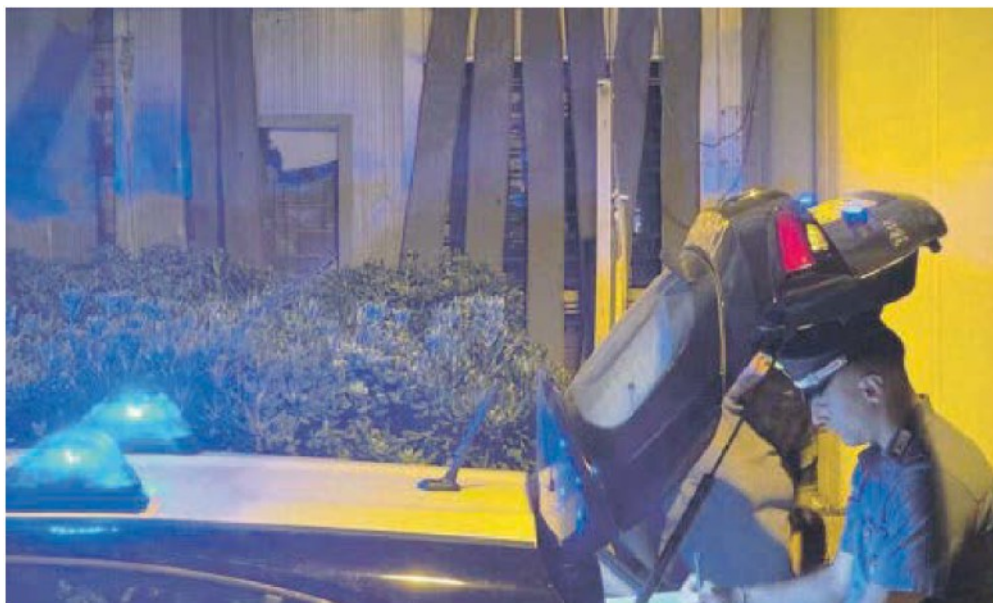

Escalation di assalti in Salento, ma la cassaforte resta incastrata

